2022 年度　ひかりの子幼稚園　学校評価アンケート結果

2022 年 12 月２３日
学校法人ひかりの子学園

ひかりの子幼稚園学校評価アンケートにご回答頂きありがとうございました。質問番号ごとの評価の平均点をグラフにした結果です。

【アンケートの質問とグラフの見かた】
各質問に「５点：そう思う　４点：ややそう思う　３点：どちらでもない　２点：あまり思わない　１点：思わない」の点数で評価

2022年度　ひかりの子幼稚園　学校評価アンケート結果

質問番号	質問項目		質問内容
1	教育活動	教育課程・教育目標	子どもは、幼稚園に通うことを喜んでいると思う。
2			あなたは、幼稚園の保育理念を知っている。
3			子どもたちは、食事・排泄などの習慣が身についてきている。
4			子どもは、友達と遊ぶことを楽しんでいる。
5			先生たちは、子どもに丁寧に温かくかかわっている。
6			幼稚園は、小学校との交流を通してあこがれや期待感を持たせている。（年長小学校見学、運動会練習等）
7			幼稚園は、体育あそびを導入し、体力向上にむけての保育内容の工夫をしている。
8			幼稚園は、家庭や地域の人たちと楽しんで活動ができるようにかかわったり、環境を整えたりしている。
9	幼稚園運営	組織運営	先生たちは、力を合わせて子どもの教育活動にあたっている。
10		安全管理	子どもの安全に配慮している。（ 交通安全指導・遊具の点検・避難訓練など ）
11		保健管理	幼稚園は、子どもの健康を守るための計画をたてて実施している。（健康診断・歯磨き指導・職員向け救命救急・AED講習など）
12			先生たちは、子どもの健康状態を把握している。
13		教育環境整備	幼稚園は環境整備や清掃が行き届いている。
14			幼稚園は、子どもたちが遊んだり学んだりする環境が整備されている。
15	家庭・地域とのつながり	情報提供	園の情報を「園だより」「クラスだより」「クラス懇談会」「ホームページ・インスタグラムなど」を通して、わかりやすく伝えている。
16			個人情報は守られている。
17		保護者地域の連携	幼稚園は、幼稚園職員以外の保護者や地域の人（卒園児家庭や幼稚園関係者など）の要望や意見を聞く機会を設けている。
18			幼稚園は、保護者や地域の人（卒園児家庭や幼稚園関係者など）などが訪問し、保育の質の向上のために取り組みをしている。（むつみ会・絵本よみきかせの会・リトミック・英語で遊ぼう・教育講演会 など）
19		子育て支援	幼稚園は、教育相談や園庭解放を行っている。（キンダーカウンセリング、ナースリーなど）
20			何でも気軽に先生に相談できる。
21		その他	子どもを、この幼稚園に通わせてよかった。

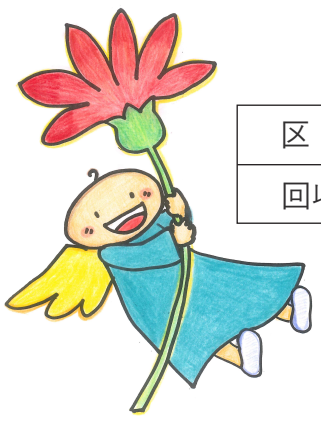

【アンケート回収率】

区　分	全　体	こひつじ組（年長）	こばと組（年中）	こうさぎ組（年少）	こりす組（満３歳）
回収率	78.6%	83.1.%	70.1%	83.3%	64.1%

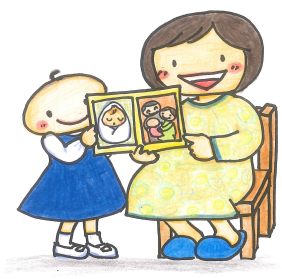

全　体

【教育活動】・全体

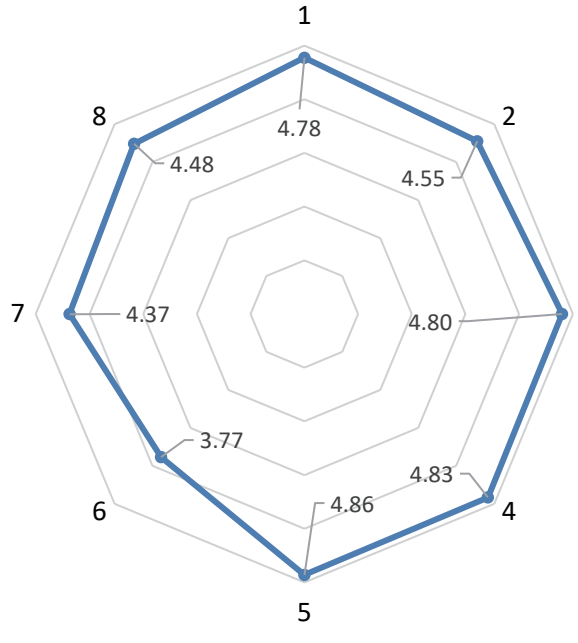

【幼稚園運営】・全体

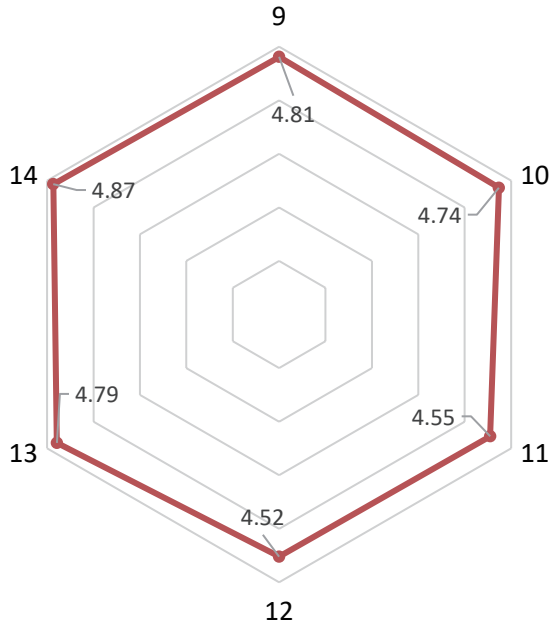
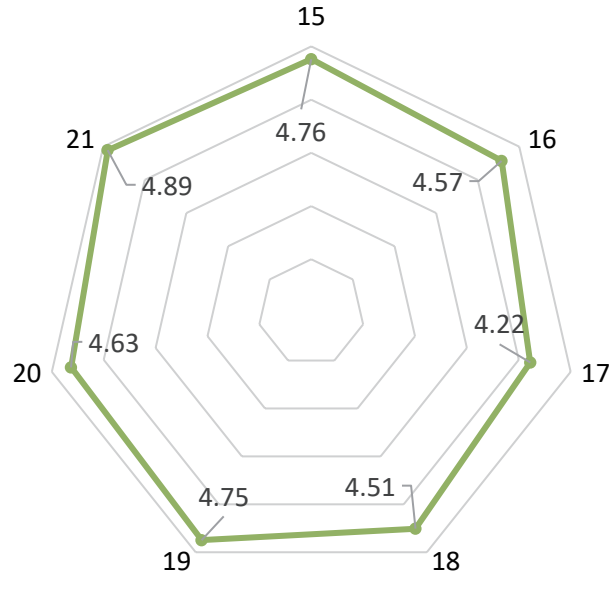
【家庭・地域とのつながり】