

「ナースリークラス」再募集のお知らせ

ひかりの子幼稚園では、親子で集う「ナースリークラス」という未就園児を対象としたクラスがあります。

1学期は21組の親子でスタートしましたが、2学期からこりす組（満3歳児クラス）へ入園される方がいるため、2学期（9月）からのナースリークラスを若干名募集しています。

〈こんな方に向けて・・・〉

- * 入園に向けて、幼稚園に慣れておきたい
- * どんな保育をしているのか知りたい
- * 親子の大切な思い出づくり
- * 年齢の近いお友だちづくり など



〈募集要項〉

- 募集対象児：2・3歳児（2020(R2)年4/2～2022(R4)4/1生まれの方）

※対象年齢以上で希望の方はご相談ください

- 定員：親子20組程度（1クラス10組程度/2クラス開催）

※保護者の入室は1名までとなります。

★受付は先着順とさせていただきます。

★駐車場の台数に限りがあります。特別な理由がある方で必要な方はお申し出ください。

〈一日の流れ・例〉

- ・ 登園（出席シール貼り）
- ・ 自由あそび（室内あそび、園庭、ホールなど）
- ・ 集い（うた、手あそび、季節のあそびやお話、集団あそびなど）
- ・ お祈り
- ・ おやつ
- ・ 絵本
- ・ 降園（降園後30分程度、園庭や森で遊んでいただけます）

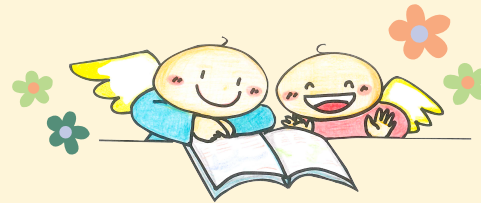

〈応募方法〉

電話受付（072-891-9000） 随時受付しています♪

電話受付を済ませられた方から平日10～17時にご来園いただき申込書にご記入をお願いします。



詳しい日程は別紙をご覧ください

〈開催時間〉

- ナースリー A クラス 火曜日 10:00-11:30

- ナースリー B クラス 金曜日 10:00-11:30 遠足予定日のみ(火)になっております

※欠席の場合はご連絡ください（他の曜日への振替えには数の限りがあります）

※状況によっては、開催の見合わせや予定の変更の場合があります。

〈持ち物〉

- 上靴（外靴と区別できるものなら大丈夫です）

- 帽子 ▪ 水筒 ▪ 名札 ▪ 出席カード ▪ おしぼり ▪ おやつ用のお皿（2枚）

※保護者の方はスリッパなどお持ちください。

〈費用〉

- 入会金：1,000円（初回に参加費と一緒に持ちください）

- 参加費：2学期13回 前期（9,10月）5,000円 後期（11,12月）5,000円
3学期7回（1,2,3月）5,500円

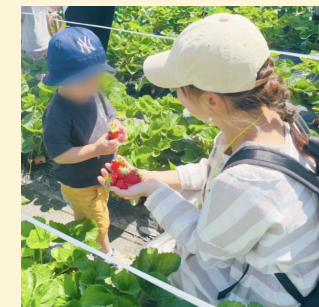

お問い合わせ ひかりの子幼稚園 072-891-9000



HP



Instagram

2024年度

ナースリー日程

A

〈2学期〉

9/10(火) 9/17(火) 9/24(火)

10/8(火) AB 合同遠足(予定) 10/15(火) 10/22(火) 10/29(火)

11/5(火) 11/12(火) 11/19(火) 11/26(火)

12/3(火) 12/17(火)

〈3学期〉

1/14(火) 1/21(火) 1/28(火)

2/4(火) 2/18(火) 2/25(火) 3/4(火)



B

〈2学期〉

9/13(金) 9/20(金) 9/27(金)

10/8(火) AB 合同遠足(予定) 10/18(金) 10/25(金)

11/1(金) 11/8(金) 11/15(金) 11/22(金) 11/29(金)

12/6(金) 12/20(金)

〈3学期〉

1/17(金) 1/24(金) 1/31(金)

2/7(金) 2/21(金) 2/28(金) 3/7(金)

