

# 「ナースリークラス」再募集のお知らせ

ひかりの子幼稚園では、親子で集う「ナースリークラス」という  
未就園児を対象としたクラスがあります。

春に21組の親子でスタートしましたが、誕生日よりこりす組（満3歳児クラス）へ  
入園される方がいるため、11月からのナースリークラスを若干名募集しています。

〈こんな方に向けて・・・〉

- \* 入園に向けて、幼稚園に慣れておきたい
- \* どんな保育をしているのか知りたい
- \* 親子の大切な思い出づくり
- \* 年齢の近いお友だちづくり など



〈募集要項〉

- 募集対象児：2・3歳児（2020(R2)年4/2～2022(R4)4/1生まれの方）

※対象年齢以上で希望の方はご相談ください

- 定員：親子20組程度（1クラス10組程度/2クラス開催）

※保護者の入室は1名までとなります。

★受付は先着順とさせていただきます。

★駐車場の台数に限りがあります。特別な理由がある方で必要な方はお申し出ください。

〈一日の流れ・例〉

- ・ 登園（出席シール貼り）
- ・ 自由あそび（室内あそび、園庭、ホールなど）
- ・ 集い（うた、手あそび、季節のあそびやお話、集団あそびなど）
- ・ お祈り
- ・ おやつ
- ・ 絵本
- ・ 降園（降園後30分程度、園庭や森で遊んでいただけます）

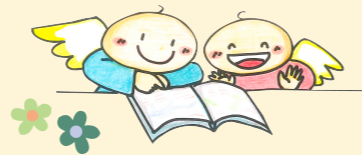

〈応募方法〉

**電話受付 (072-891-9000) 随時受付しています♪**

電話受付を済ませたら平日10～17時にご来園いただき申込書にご記入をお願いします。



〈開催時間〉

- ナースリー A クラス 火曜日 10:00-11:30
- ナースリー B クラス 金曜日 10:00-11:30

※欠席の場合はご連絡ください（他の曜日への振替えには数の限りがあります）

※状況によっては、開催の見合わせや予定の変更の場合があります。

〈持ち物〉

- 上靴（外靴と区別できるものなら大丈夫です）
- 帽子      ▪ 水筒      ▪ 名札      ▪ 出席カード      ▪ おしぼり      ▪ おやつ用のお皿（2枚）

※保護者の方はスリッパなどお持ちください。

〈費用〉

- 入会金：1,000円（初回に参加費と一緒にお持ちください）
- 参加費：2学期 後期（11,12月）5,000円  
3学期 7回（1,2,3月）5,500円



〈日程〉

- A** 〈2学期〉 11/5(火) 11/12(火) 11/19(火) 11/26(火) 12/3(火) 12/17(火)  
〈3学期〉 1/14(火) 1/21(火) 1/28(火) 2/4(火) 2/18(火) 2/25(火) 3/4(火)

- B** 〈2学期〉 11/1(金) 11/8(金) 11/15(金) 11/22(金) 11/29(金)  
12/6(金) 12/20(金)  
〈3学期〉 1/17(金) 1/24(金) 1/31(金) 2/7(金) 2/21(金) 2/28(金) 3/7(金)